

FORMS

Microsoft 365

TWORZYMYS TESTY

ANKIETY

WEJŚCIE DO MICROSOFT 365 POPRAWIEZ GPE

Gdański PLAN LEKCJI

Harmonogram dyżurów w przedszkolach

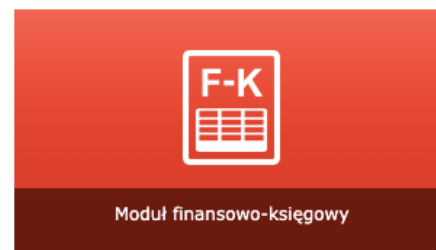

Moduł finansowo-księgowy

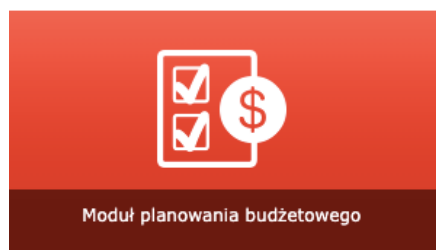

Moduł planowania budżetowego

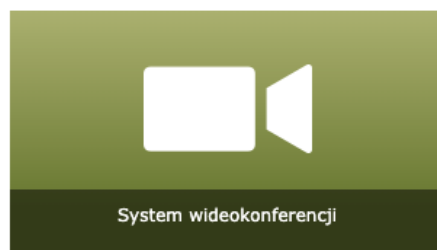

System wideokonferencji

Poczta elektroniczna / Office 365

wejście do
poczty elektronicznej
oraz Microsoft365

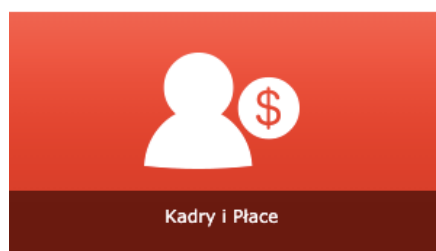

Kadry i Płace

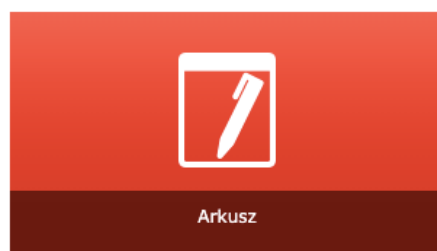

Arkusze

Raporty zbiorcze Arkusza

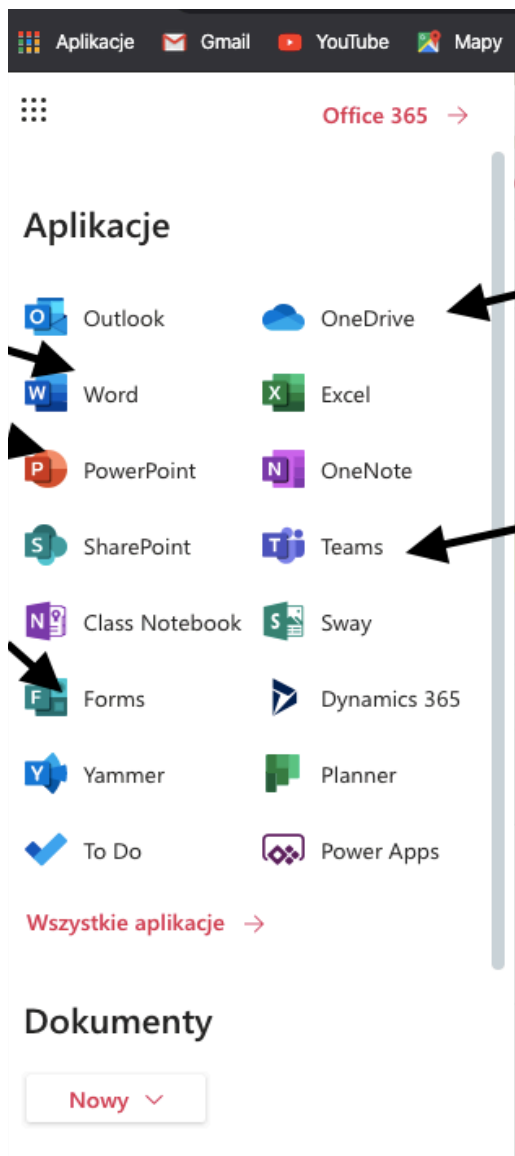

PRZYPOMNIENIE GDZIE TO ZNALEŹĆ W GPE

KLIKAMY W KWADRAT Z KROPECZEK.
POKAŻĄ NAM SIĘ APLIKACJE.
GDYBY FORMS TU SIĘ NIE POJAWIŁO,
NALEŻY KLIKNĄĆ „WSZYSTKIE APLIKACJE”
I TAM FORMS ZNAJDZIEMY.

Dzięki Forms stworzysz test dla swoich uczniów lub ankietę.

In the center of the interface, there are four cards. The first card on the left is titled "Nowy formularz" and "Nowy test", with two red arrows pointing to each option from a yellow box labeled "dwie opcje". The other three cards are preview cards for existing forms, each showing a redacted title and "0 odpowiedzi" at the bottom.

Annotations include a yellow box at the top center with the text "FORMS czyli możliwość tworzenia testów, ankiet itd" and a red arrow pointing to the "Forms" header. Another yellow box on the left contains the text "dwie opcje" with two red arrows pointing to the "Nowy formularz" and "Nowy test" options.

Po uruchomieniu aplikacji FORMS pojawiają się opcje:

1. Formularze utworzone przez właściciela konta

2. Formularze udostępnione nam przez inne osoby

3. Formularze danej grupy, w której jesteśmy

Do stworzenia testu potrzebujemy otworzyć nowy test.
Można też skorzystać z wcześniejszego testu
kopiując go i edytując treść.

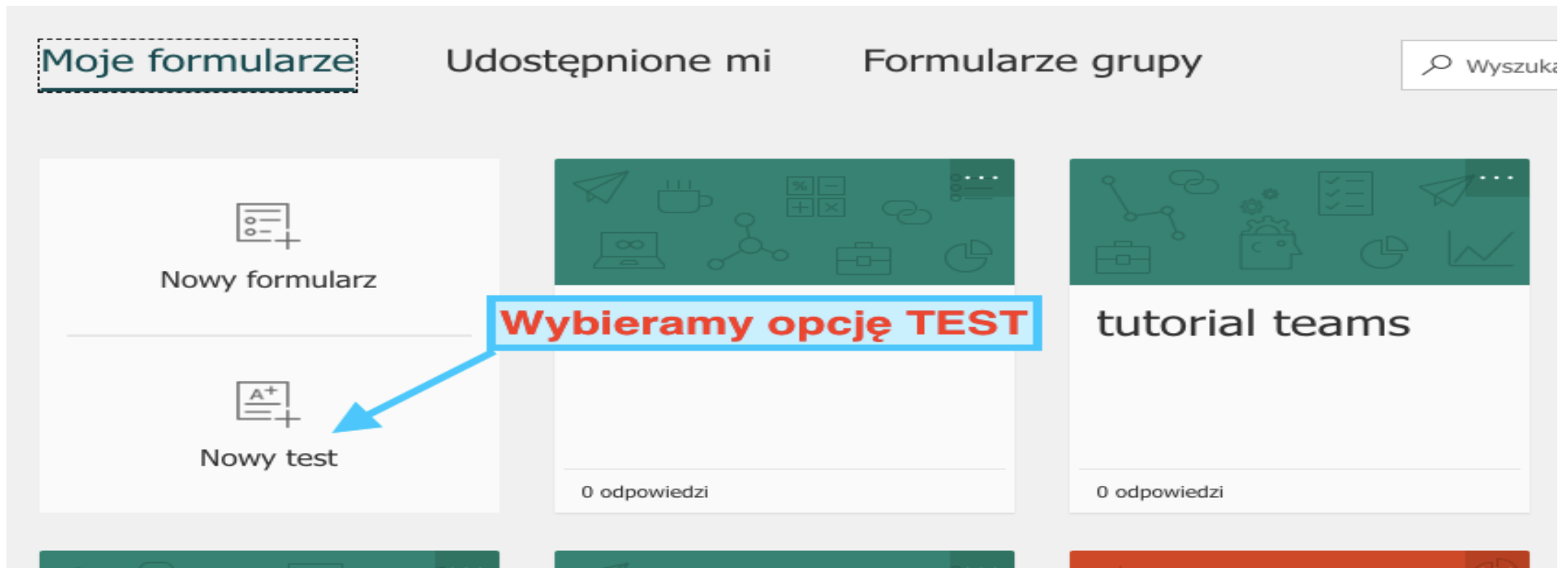

Dobry nawyk od razu nazwij formularz, inaczej zapisze się jako formularz bez tytułu i trudno będzie go znaleźć.

W to należy kliknąć, by dodać pytanie

WPROWADŹ NAZWĘ FORMULARZA, TA NAZWA OD RAZU POJAWI SIĘ W TYTULE DOKUMENTU. SUGERUJĘ WPISYWANIE NAZWY OD RAZU.

Dodatkowe funkcje

klikając tu możesz spersonalizować test/ankietę dodając zdjęcie

tutaj można wpisać dodatkowe informacje/instrukcje

Forms

Tutor

Pytania

Tutorial TEAMS

Tutaj będą powstawały przykłady rozwiązań

+ Dodaj nowy

+ Dodaj nowy

Udostępnij

Możliwości dodania zdjęcia

personalizowanie poprzez dodanie zdjęcia

Pytania

Tutorial TEAMS

Tutaj będą powstawały przykłady rozwiązań

+ Dodaj nowy

Podgląd Motyw Udostępnij

Wyszukiwanie obrazów

OneDrive Przełącz

Bing Wyszukaj... Dodaj

Musisz uwzględnić prawa innych w tym prawa autorskie. Dowiedz się więcej.

wyszukaj obraz poprzez wpisanie

podłącz ze swojego OneDrive

przełącz z komputra

Ważne!
Nie zapomnij o prawach autorskich.
Korzystaj w wyszukiwarce z creative commons.

W FORMS występuje wiele możliwości różnych pytań.

Pytanie z możliwością wyboru odpowiedzi.

PYTANIE WYBORU

Pytania odpowiedzi

Tutaj będą powstawały przykłady rozwiązań

w tym miejscu wpisz pytanie

1. Czy forms to dobra aplikacja do tworzenia testów?

tak

oczywiście

Opcja 3

Inne

TUTAJ wpisz opcje odpowiedzi

+ Dodaj opcję

klikając tu dodajesz kolejne opcje

Wiele odpowiedzi Wymagane

+ Dodaj nowy

Ważne!

1

Sposób wpisywania i zaznaczania właściwej odpowiedzi.

Ważne dodatkowe funkcje.

- Klikając „wymagane” osoba odpowiadająca nie może pominąć odpowiedzi.** (Clicking „required” the person answering cannot skip the answer.) - points to the 'Wymagane' toggle.
- Losowa kolejność opcji - każdemu odpowiadającemu u ustawi się losowo wyświetlona kolejność.** (Random order of options - for each respondent, a random order of options will be displayed.) - points to the 'Losowa kolejność opcji' menu item.
- Lista opcji jest dostępna w formie rozwijanej.** (The list of options is available in a dropdown form.) - points to the 'Lista rozwijana' menu item.

Opcja widoku odpowiedzi do wyboru lub rozwijającej się listy.

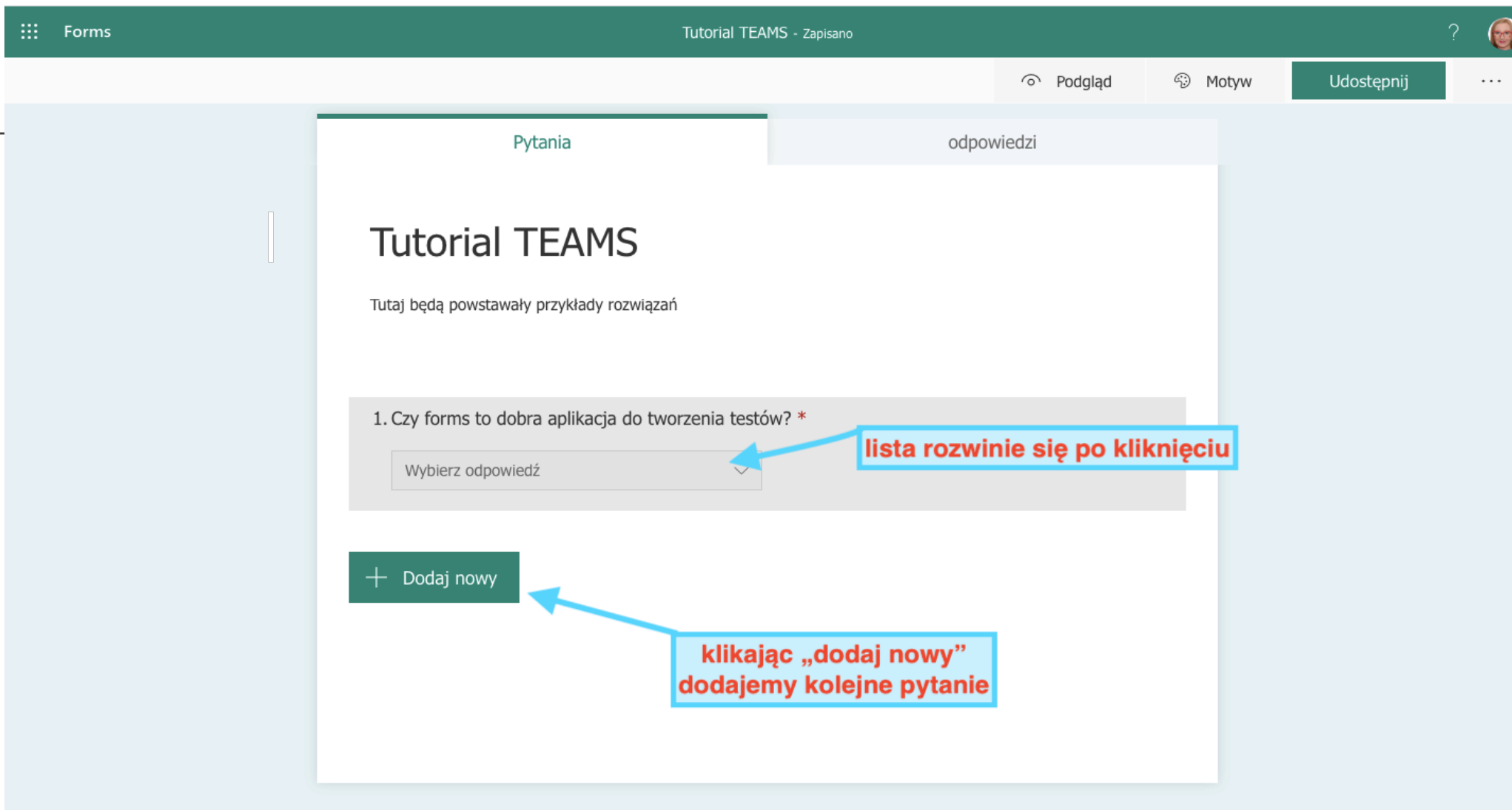

Pytanie z możliwością napisania odpowiedzi.

Pamiętaj o TRZECH kropkach – dodatkowe funkcje

Idealne rozwiązanie – ograniczenie

Możliwość powieliania i usuwania

Pytanie polegające na dokonaniu oceny.

Forms Tutorial TEAMS - Zapisano

Podgląd Motyw Udostępnij

Pytania odpowiedzi

4. wprowadź pytanie. ...

Wartość musi być liczbą

ocena

3. Wprowadź pytanie.....

Wprowadź podtytuł

☆ ☆ ☆ ☆ ☆

Poziomy: 5 ^

Symbol: Gwiazdka v

Wymagane

+ Dodaj nowość

Zadaj pytanie w formie dokonania oceny.

Symbol gwiazdka lub liczba

wybierz ilość gwiazdek/skala ocen

Pytanie polegające na dokonaniu oceny.

Tutorial TEAMS - Zapisano

Podgląd Motyw Udostępnij

Pytania odpowiedzi

z. wprowadz pytanie.

Wartość musi być liczbą

3. Wprowadź pytanie.....

Wprowadź podtytuł

1 2 3 4 5

Poziomy: 5 Symbol: Liczba

Wymagane

+ Dodaj nowy

wygląd po wybraniu liczby

Tutorial TEAMS - Zapisano

Podgląd Motyw Udostępnij

Pytania odpowiedzi

z. wprowadz pytanie. ...

Wartość musi być liczbą

3. Wprowadź pytanie.....

Wprowadź podtytuł

1 2 3 4 5

Poziomy: 5 Symbol: Liczba

Wymagane

+ Dodaj nowy

**klikając w 3 kropczki
możemy dodać podtytuł/dodatkową instrukcję lub etykietę**

✓ Podtytuł
Etykieta

LIKERTA pytanie z zaznaczeniem opcji odpowiedzi.

Forms Tutorial TEAMS - Zapisano

Podgląd Motyw Udostępnij

LIKERTA

Pytania odpowiedzi

5. **Wpisz pytanie.**

Wprowadź podtytuł

Wpisz odpowiednio nazwy.

extra 1 fantastycznie Opcja 3 Opcja 4 Opcja 5 +

Matematyka

Chemia

język hiszpański

+ Dodaj instrukcję

Klikając tu dodasz kolejną.

Klikając tu dodasz kolejną.

wpisz odpowiednio kategorie, hasła

Wymagane

+ Dodaj nowy

Pytanie, gdzie odpowiadający przesyła napisaną/zrobioną odpowiedź w pliku.

Forms Tutorial TEAMS - Zapisano

Podgląd Motyw Udostępnij

Pytania

5. Pytanie *

	extra 1	fantastycznie	Opcja 3	Opcja 4	Opcja 5
Matematyka	<input type="radio"/>	<input type="radio"/>	<input type="radio"/>	<input type="radio"/>	<input type="radio"/>
Chemia	<input type="radio"/>	<input type="radio"/>	<input type="radio"/>	<input type="radio"/>	<input type="radio"/>

odpowiedzi

Przekazywanie pliku.

6. tutaj wprowadź pytanie *

odpowiedź uczniowie udzielają poprzez podpięcie dokumentu.

Przekaż plik

Limit liczby plików: 1 Limit rozmiaru pojedynczego pliku: 10MB Dozwolone typy plików: Word,Excel,PPT,PDF,Obraz,Wideo,Dźwięk

Wprowadź polecenie, pytanie.

Uczeń dołączy Word, Excel, PDF, obraz, wideo dźwięk.

+ Dodaj nowy

Opcje przesyłania pliku.

Pytania	odpowiedzi	
Matematyka	<input type="radio"/>	<input type="radio"/>
Chemia	<input type="radio"/>	<input type="radio"/>
język hiszpański	<input type="radio"/>	<input type="radio"/>
Instrukcja 4	<input type="radio"/>	<input type="radio"/>

6. tutaj wprowadź pytanie

odpowiedź uczniowie udzielają poprzez podpięcie dokumentu.

Przekaz plik

Limit liczby plików: 1

Limit rozmiaru pojedynczego pliku: 10MB

- 10MB
- 100MB
- 1GB

+ Dodaj nowy

Należy zaznaczyć ile plików może być przesłanych na raz.

Należy zaznaczyć maksymalną wielkość pliku jaka może być przesłana.

Ograniczenia dla odpowiadających formatu przesyłanego pliku.

Klikając w 3 kropki możemy dodać podtytuł/instrukcję lub określić rodzaj pliku jaki może być przesłany. Inne pliki niż zaznaczony nie będą przyjmowane.

Rodzaje przesyłanych plików.

Tutorial TEAMS - Zapisano

Podgląd Motyw Udostępnij

Pytania odpowiedzi

6. tutaj wprowadź pytanie

odpowieź uczniowie udzielają poprzez podpięcie dokumentu.

Przełącznik: Przekaż plik

Limit liczby plików: 1 Limit rozmiaru pojedynczego pliku: 10MB

Typ pliku:

Word Excel PPT PDF Obraz Wideo Dźwięk

Wymagane

+ Dodaj nowy

Rodzaje plików możliwych do przesłania.

Pytanie – zaznaczenie na skali ocen. Najczęściej wykorzystywane do ocenienia szkolenia itp..

Tutorial TEAMS - Zapisano

Podgląd Motyw Udostępnij

Pytania odpowiedzi

6. tutaj wprowadź pytanie *

odpowieź uczniowie udzielają poprzez podpięcie dokumentu.

Przełącznik Przekaż plik

Limit liczby plików: 1 Limit rozmiaru pojedynczego pliku: 10MB

NET PROMOTER SCORE

7. Jakie jest prawdopodobieństwo, że szkoły pozostaną zamknięte do 25 marca?

Wprowadź podtytuł

0	1	2	3	4	5	6	7	8	9	10
---	---	---	---	---	---	---	---	---	---	----

Bardzo mało prawdo Bardzo prawdopodobo

Wymagane

+ Dodaj nowy

Możliwości udostępniania testu.

FORMY UDOSTĘPNIANIA

Udostępnienie jako szablon dla innych do edycji

Możliwość wspólnego edytowania z inną osobą.

LINK

QR code

Link do umieszczenia na stronie internetowej

Udostępnij jako szablon

Udostępnij do współpracy

Wyślij i zbierz odpowiedzi

Tylko osoby w mojej organizacji mogą odpowiadać

<https://forms.office.com/Pages/Respon> **Kopiuj**

Udostępnij jako szablon

+ Uzyskaj link do duplikowania

Udostępnij do współpracy

+ Uzyskaj link do wyświetlania i edytowania

Podgląd Motyw **Udostępnij**

Tutorial TEAMS - Zapisano

Pytania odpowiedzi

Instrukcja 1

Instrukcja 2

11. Jakie jest prawdopodobieństwo, że po

0 1 2 3 9

Bardzo mało prawdo Bardzo prawdo

Wymagane

+ Dodaj nowy

3 kropczki a w nich opcja ROZGAŁĘZIENIA

Tutorial TEAMS - Zapisano

Podgląd Motyw

Udostępnij

- Rozgałęzianie
- Ustawienia
- Obsługa wielu języków
- Opinia
- Warunki

Rozgałęzienie oznacza, że możemy zakończyć wypełnianie jeżeli wybrało się konkretną odpowiedź lub przekierować do innego pytania.

Pytania

6. tutaj wprowadź pytanie *
odpowiedź uczniowie udzielają poprzez podpięcie

Przełącznik: Przekaż plik

Limit liczby plików: 1 Limit rozmiaru pojedynczego pliku: 10MB Dozwolone typy plików: Word,Excel,PPT,PDF,Obraz,Wideo,Dźwięk

odpowiedzi

7. Jakie jest prawdopodobieństwo, że szkoły pozostaną zamknięte do 25 marca?

Wprowadź podtytuł

0	1	2	3	4	5	6	7	8	9	10
---	---	---	---	---	---	---	---	---	---	----

Bardzo mało prawdo

Bardzo prawdopodobo

Wymagane

+ Dodaj nowy

Klikając rozgałęzienie możemy przekierować odpowiadającego do innego pytania lub końca formularza.

Podgląd Motyw Udostępnij ...

Pytania odpowiedzi

Należy wejść w 3 kropczki a następnie kliknąć w ustawienia.

5. Pytanie

	Opcja 1	Opcja 2	Opcja 3	Opcja 4	Opcja 5
Instrukcja 1	<input type="radio"/>	<input type="radio"/>	<input type="radio"/>	<input type="radio"/>	<input type="radio"/>
Instrukcja 2	<input type="radio"/>	<input type="radio"/>	<input type="radio"/>	<input type="radio"/>	<input type="radio"/>

Sekcja 2

Sekcja

+ Dodaj nowy

Opcje testu

Automatycznie pokaż wyniki

Osoby odpowiadające zobaczą wyniki i poprawne odpowiedzi zaraz po przesłaniu testu.

Kto może wypełnić ten formularz

Każda osoba dysponująca linkiem może odpowiadać

Tylko osoby w mojej organizacji mogą odpowiadać

Zarejestruj imię i nazwisko

Jedna odpowiedź na osobę

Opcje dla odpowiedzi

Zaakceptuj odpowiedzi

Data rozpoczęcia

Data zakończenia

Losowa kolejność pytań

Dostosuj wiadomość z podziękowaniem

Powiadomienie

Wysłanie wiadomości e-mail z potwierdzeniem do respondentów

Otrzymywanie powiadomienia e-mail o każdej odpowiedzi

Opcje testu

Można ustawić od kiedy do kiedy test jest aktywny.

Pytania mogą pojawiać się losowo – można przeprowadzać test w ty samym czasie i uczniowie mają inne pytania na ekranie

Czym jest sekcja?

Tutorial TEAMS - Zapisano

Podgląd Motyw Udostępnij

Pytania odpowiedzi

8. Co jest głównym powodem Twojej punktacji?

Wprowadź odpowiedź

Sekcja funkcjonuje jak kolejna strona. Przechodzi się do kolejnej strony testu.

Sekcja 2

Sekcja

Wprowadź opis

+ Dodaj nowy

Sekcja funkcjonuje jak nowo otwierana strona. Pytania są niewidoczne dopóki nie klikniemy dalej kolejnej strony.